

BOXINTELLIGENTE

Mode d'emploi

Récupérer colis

Après avoir été informé de la livraison d'un colis par notification push, veuillez procéder comme suit:

1. Approchez-vous de votre BoxIntelligente
2. Ouvrez l'application pour smartphone BoxIntelligente
3. Sélectionnez dans le menu de l'application la fonction **Récupérer colis**
4. Appuyez ensuite dans l'application sur le verrouillage rouge
5. La box à paquets correspondante s'ouvre

En cas d'urgence:

6. Si vous fermez par erreur la porte de la box, avant d'avoir pris le colis, appuyez dans l'application le bouton **Forcer ouverture** et la porte s'ouvre à nouveau. Cette fonction est seulement active pendant que vous vous trouvez à proximité de votre BoxIntelligente.
7. Prenez le colis de la box
8. Fermez la porte de la box
9. Appuyez dans l'application sur **Confirmer**

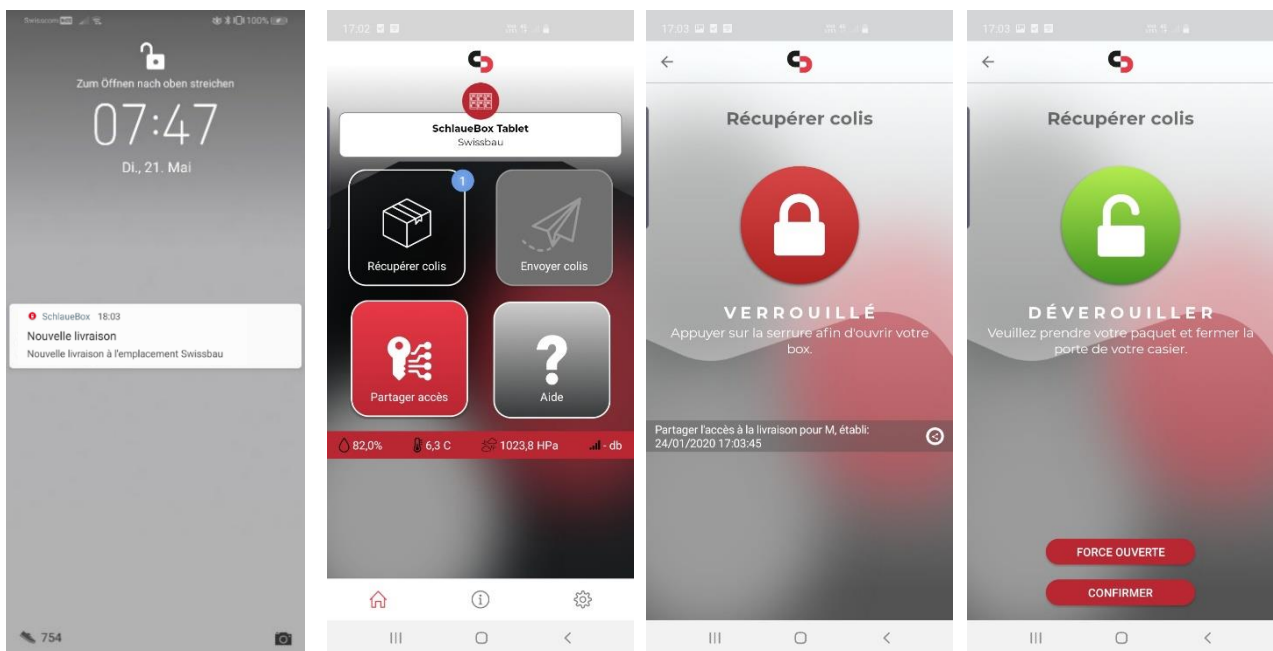

Version F 2020-01 SB Single

Huber AG · Briefkastenanlagen

Industriering 27 | 4227 Büsserach | schlauebox.ch
Tel. 061 785 90 90 | Fax 061 785 90 91 | info@schlauebox.ch



Huberag